

■ ■ wissner-  
■ ■ bosserhoff



## Zubehör

Pflege





## Zubehör

Aus Liebe zum Detail

In der Altenpflege kommt es auf ein menschliches Miteinander zwischen Pflegepersonal und Bewohner an. Bei wissner-bosserhoff haben wir verstanden, dass wir einen offenen und freundlichen Umgang durch hilfreiche, innovative Produkte unterstützen können. Denn je weniger Zeit durch die notwendigen Handgriffe und Tätigkeiten verloren geht, desto mehr Zeit bleibt für die Bewohner. Für unsere Produkte haben wir praktisches Zubehör entwickelt, das zur Qualität und Effizienz im Pflegebereich beiträgt.

## Inhalt

Leuchten	4 - 5
Bed-Exit-Sensorik	6 - 7
Mobilisieren	8 - 11
Lagern	12 - 13
Schützen	14 - 17
Versorgen	18 - 19
Design   Softcover	20 - 23



# Leuchten

Besondere Designelemente der Leuchten sind die wellenförmigen bzw. transparenten Lampenschirme mit dem teilweise transluzenten Charakter. Ausgestattet mit einem schwenkbaren Arm ermöglichen unsere Leuchten die genaue Positionierung des Lichtpunktes in der Nähe des Objekts, welches beleuchtet werden soll.



**50-0677**  
Komfort-LED-Leseleuchte lymera  
(mit & ohne Netzteil)  
Transparenter Lampenschirm



**50-0550**  
Design-Leseleuchte soluna  
LED, ohne Netzteil



**01-010812, 01-010813**  
Schaltbare Unterbettbeleuchtung  
(Nachtlichtfunktion)

## Vorteile der LED

- Lange Lebensdauer
- Geringer Energiebedarf
- Keine Wärmeentwicklung
- Sichere Funktionsweise



# Sicherheit bei Tag & Nacht

SafeSense® die intelligente Bed-Exit-Sensorik

Mit uns haben Sie einen verlässlichen Partner bei der Vermeidung von Freiheitsentziehenden Maßnahmen (FeM): Mit SafeSense® präsentiert wissner-bosserhoff ein Assistenzsystem mit intelligenter Sensorik, das Tag und Nacht zuverlässig bei der Reduzierung von FeM\* unterstützt. Es ist mit einer Nachtlicht-Automatik ausgestattet, die beim Bettausstieg aktiviert wird und erlischt, wenn der Bewohner wieder im Bett liegt. SafeSense® ist kompatibel mit marktüblichen Schwesternrufsystemen und nach- bzw. aufrüstbar für unsere Pflegebetten ab 2002.



## Nachtlicht-Automatik

- Nachtlicht wird automatisch beim Bettausstieg aktiviert
- Nachtlicht erlischt, wenn der Bewohner wieder im Bett liegt

## Individuelle Rufmeldung

- Von 0 Sek. Sofortruf bis 30 Min. flexibel und stufenlos einstellbar
- Anpassung an die Mobilität des Bewohners

## Integriert + Nachrüst-Kit

- Zubehör-Option für unsere aktuellen Pflegebetten
- Nachrüst-Kit für unsere elektrischen Pflegebetten ab 2002
- Als Funk- oder Kabellösung erhältlich

## Mehr erfahren



Mehr Sicherheit – weniger FeM\*

- Schnelle Reaktionszeit bei Stürzen
- Hohes Sicherheitsniveau bei Nacht- & Wochenendschichten
- Weniger Kontrollgänge
- Ideal in Kombination mit sentida Niedrigpflegebetten und SafeFree®-Seitensicherung

# SafeSense® Bed-Exit-System

## SafeSense® Sensormatte 2.1

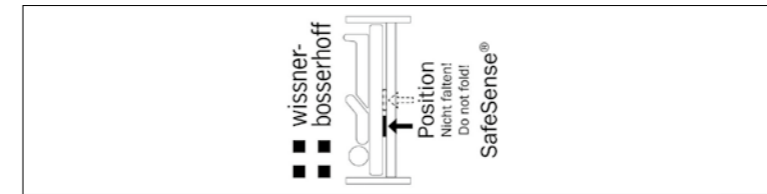

**02-000876**  
SafeSense® Sensormatte 2.1  
80 x 20 cm

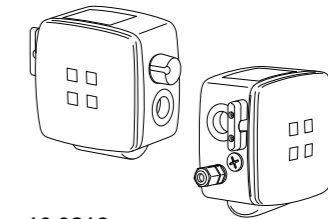

**10-0812**  
Digitale Bed-Exit-Box 2.1  
mit Kabel oder Funk

Als Set:  
Sensormatte 2.1  
& Bed-Exit-Box 2.1  
**10-0871**  
Kabellösung  
**10-0872**  
Funklösung

## SafeSense® Anschluss-Kit

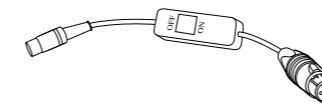

**04-1508**  
Adapterkabel mit Ein-/Ausschalter und passendem Stecker für den Anschluss an die Rufanlage (kundenspezifisch) für Kabel- und Funklösung



**04-1608**  
Adapterkabel ohne Ein-/Ausschalter; mit passendem Stecker für den Anschluss an die Rufanlage (kundenspezifisch) für Kabel- und Funklösung

## SafeSense® Haltebleche

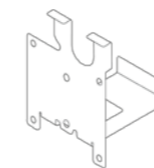

**01-011193**  
Halteblech für DU09-Motor

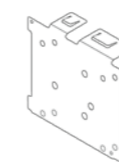

**01-011194**  
Halteblech für Q7-Motor

# Mobilisieren

Eigenständige Mobilisierung vermindert das Sturzrisiko. Jeder Mensch möchte so lange wie möglich selbstbestimmt mobil bleiben. Daher ist es so wichtig, die individuelle Mobilität pflegebedürftiger Bewohner gemäß Expertenstandard „Erhaltung und Förderung der Mobilität in der Pflege“ zu bewahren und zu fördern. Die Vorteile für den Bewohner gehen dabei von sozialer Teilhabe bis zur Gesundheitsförderung.



## SafeLift Bettbedienung



**10-0811**  
SafeLift Controller

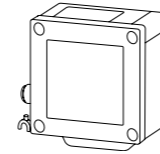

**10-0808**  
SafeLift Box

## SafeLift Haltebleche

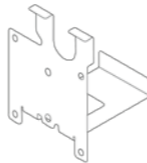

**01-011193**  
Halteblech  
für DU09-Motor

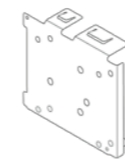

**01-011194**  
Halteblech  
für Q7-Motor

## Mehr erfahren

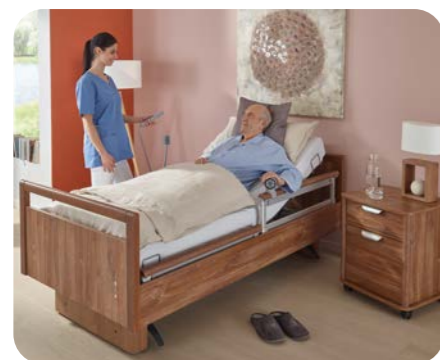

**10-0799**  
SafeLift Mobilisations-Assistent,  
Set inkl. Box

- Ein- und Ausstiegshilfe
- Einfachste Bett-Bedienung
- Kein Kabel, keine Batterie
- Automatisches Nachtlicht
- Leichte Installation, Nachrüstung

Der MobiStick 2 ist eine clevere Bettbedienung für den Bewohner. Durch seine ergonomische Form ist er leicht und intuitiv bedienbar und universell einsetzbar. Der Bewohner kann sich gut abstützen und selbst mobilisieren.



## MobiStick 2



### Werkzeuglos und flexibel

MobiStick 2 lässt sich  
werkzeuglos auf beiden Bettseiten  
anbringen, ist für jede Bewohner-  
größe geeignet und ist nach-  
rüstbar für wissner-bosserhoff  
Betten ab 2004.



Durch seine ergonomische Form ist MobiStick2 leicht und intuitiv bedienbar und universell einsetzbar. Der Handknauf ist drehbar und verfügt über eine einfache Arretierung.



Bei Nichtgebrauch lässt er sich einfach wegklappen und ist somit nicht im Weg, aber schnell einsatzbereit wenn er benötigt wird.

## Mehr erfahren:



# Mobilisieren



**10-0586**  
Serviertablett mit Buchhalteleisten



**10-0715**  
Aufstehhilfe für 09er und 01er Seiten-  
sicherungen, sowie ¾ Seitensicherungen



**10-0728**  
Zubehöradapter für Aufstehhilfe  
(10-0715)



**04-0674 / 10-0502**  
Aufrichter mit ovalem Trapezgriff  
und Aufrollgurt



Ermöglicht einen bequemen und schnellen  
Zugriff für Personal und Bewohner

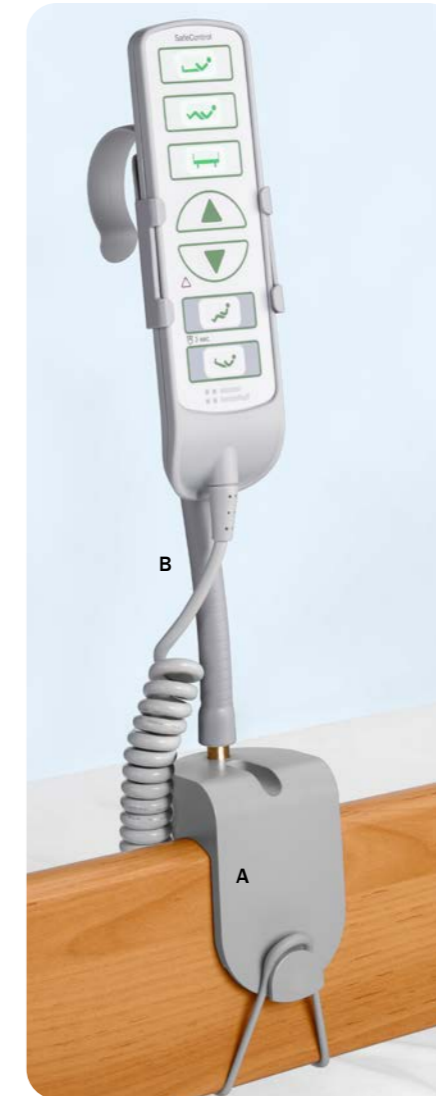
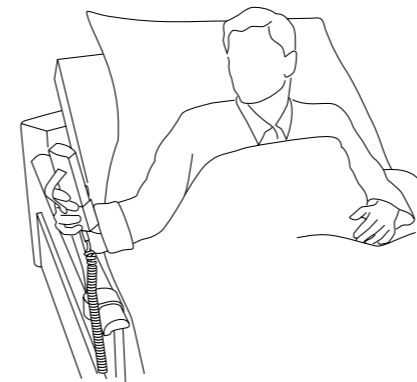

**10-0422 (A)**  
Zubehöraufnahme zur Anbringung an  
durchgehenden 09er Seitensicherungen  
**10-0790 (B)**  
Handschalterhalter, kurz  
SafeControl



**10-0419 (A)**  
Adapter zur Anbringung an geteilten  
10er Seitensicherungen  
**10-0790 (B)**  
Handschalterhalter, kurz  
SafeControl

# Lagern

Umfangreiches Zubehör, das unsere Produkte ergänzt und die Praxis des Pflegealltags erleichtert, rundet das Gesamtprogramm ab.



**10-0617**  
Integrierte Bettzeugablage,  
kompatibel mit allen Betten



Integrierte Bettzeugablage ausgezogen



**10-0719**  
Bettzeugablage

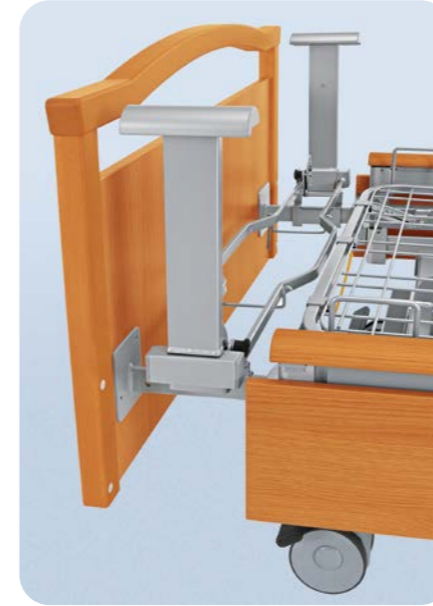

Protector zum Schließen der fußseitigen Lücke bei Betten in 220 cm

**10-0580** bei Verlängerung per Seilzug

**10-0570** bei fest verschraubtem Liegeflächenauszug

**10-0628** bei Liegeflächenbreite von 100cm und fest verschraubtem Liegeflächenauszug



**10-0563/10-0533/10-0521**  
Segufixhalterungen für Oberschenkellehne  
Segufixhalterungen für die Rückenlehne  
Segufixhalterungen für das Sitzteil



**10-0595**  
Liegeflächenverlängerung für Betten mit  
integrierter Verlängerung, mit Holzseiten



Bettverlängerung  
für Betten mit integrierter LF-Verlängerung  
**10-0497**  
Verlängerungselement zur Verlängerung  
der Unterschenkellehne um 20cm  
**10-0573**  
Verlängerungselement zur Verlängerung  
der Unterschenkellehne um 20cm  
bei 100cm breiter Liegefläche

# Schützen

Je nach Nutzung ist es möglich, das Bett und den Bewohner vor Beschädigungen und Verletzungen durch die Umgebung zu schützen. Seitensicherungspolster ergänzen das Bett und schließen die entstehenden Öffnungen.



**50-0206**  
Sturzmatte optimal für sentida Betten  
**50-0771**  
Sturzmatte mit Antirutschschutz



**10-0597**  
Seitengitteraufsatz  
für 09er-Seitensicherung  
**10-0605**  
Seitengitteraufsatz für geteilte  
10er-Seitensicherung (ohne Abb.)



**50-0544**  
Evakuierungstuch mit Gurt und  
Fixierschlaufen



**50-0155**  
Seitenteilpolster  
für geteilte 10er Seitensicherungen  
mit Druckknöpfen



**50-0174**  
Seitenteilpolster  
für geteilte 10er Seitensicherungen,  
geschlossene Version (optional mit  
Sicherheitslasche)



**50-0207**  
Seitensicherungsnetz  
zum Schließen der Öffnungen  
bei geteilten 10er Seitensicherungen



**50-0338**  
Seitenteilpolster für durchgehende  
09er 2-fach Seitensicherungen in 200 cm  
**50-0339**  
Seitenteilpolster für durchgehende 09er  
2-fach Seitensicherungen in 220 cm (ohne Abb.)



# Schützen



**10-0682**  
3-D Wandabweisrolle, verstärkte Ausführung  
**10-0683**  
3-D Wandabweisrolle für Design A  
(ohne Abb.)



**10-0485**  
Verstärkte Wandabweisrollen  
für geteilte 10er Seitensicherungen  
**10-0486**  
für durchgehende 2-fach und 3-fach  
09er Seitensicherungen



**10-0626**  
Vertikale Wandabweisrolle

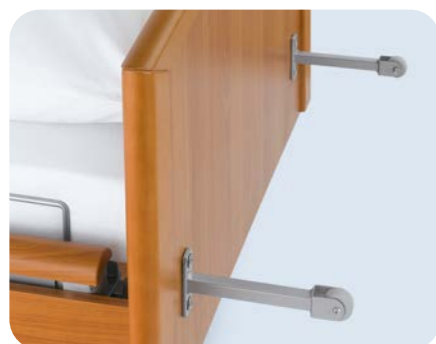

Vertikale Wandabweisrollen  
verlängerte Ausführung  
**19-0480** 9 cm verlängert  
**19-0494** 12 cm verlängert  
**10-0507** 22 cm verlängert



Seitlicher Wandabstandshalter  
**10-0549** für movita/movita casa  
**10-0578** für carisma

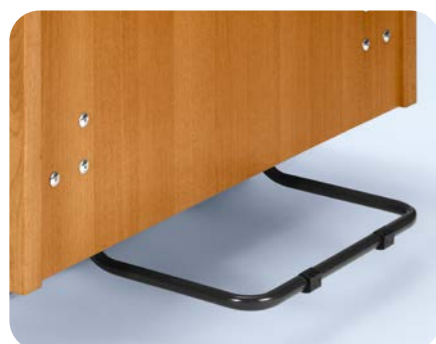

**10-0530**  
kopfseitige Wandabweisbügel carisma  
Abstand zur Wand ca. 17,4cm



**10-0548**  
kopfseitiger Wandabweisbügel movita  
Abstand zur Wand ca. 8cm



**10-0587**  
kopfseitiger Wandabweisbügel movita casa  
Abstand zur Wand ca. 11,5cm



Kopfseitiger Wandabstandshalter,  
teleskopierbar, nur für sentida 5-le & 6-le  
**10-0632** kurz, 1 x 20 mm  
**10-0622** mittel, 4 x 20 mm  
**10-0612** lang, 8 x 20 mm



Seitlicher Wandabstandshalter,  
teleskopierbar, nur für sentida 5-le & 6-le  
**10-0633** kurz, 1 x 20 mm  
**10-0623** mittel, 4 x 20 mm  
**10-0613** lang, 8 x 20 mm



Kopfseitiger Wandabstandshalter,  
teleskopierbar, nur für sentida 5 & 6  
**10-0801** kurz, 1 x 20 mm  
**10-0802** mittel, 4 x 20 mm  
**10-0803** lang, 8 x 20 mm



Seitlicher Wandabstandshalter,  
teleskopierbar, nur für sentida 5 & 6  
**10-0804** kurz, 1 x 20 mm  
**10-0805** mittel, 4 x 20 mm  
**10-0806** lang, 8 x 20 mm

# Versorgen

Das Zubehör für die Zubehöralterung unterstützt Patient und Pflegepersonal hilfreich. Es kann jeweils links und rechts am Bett positioniert werden.



**50-0693**  
Infusionsständer gebogen,  
mit 4 Haken, höhenverstellbar



**50-0003**  
Infusionsspanne  
zur Befestigung am Aufrichter



**50-0694**  
Infusionsständer gerade, mit 4 Haken,  
mit Tropfglas **01-006094**



**50-0108**  
Namensschildhalter



**10-0424**  
Zubehöraufnahme für geteilte 10er Seiten-  
sicherungen, werkzeuglose Montage



**50-0345**  
Verkürzter Urinflaschenkorb (Abb. ähnlich)



**50-0164**  
Urinbeutelhalter (abgebildet mit  
Urinbeutel und Zubehöraufnahme)



**10-0511**  
Bettentransportwagen  
für montierte Pflegebetten



sentida 7-i | Design Df | Dekor Cottage Pinie + Stoffhülle Kunstleder silbergrau

## Design | Softcover

Mit unserer neuen Hussenlösung aus hochwertigen Materialien von namhaften Partnern bieten wir ein ausgezeichnetes Oberflächenmaterial mit hervorragenden **Eigenschaften**.



# Softcover | Kunstleder



Die besondere Haptik, spezielle Eigenschaften, sowie ausdrucksstarke Prägungen verleihen hochwertigen Polstermaterialien deren individuellen Charakter. Über außergewöhnliche Designs hinaus zeichnen sich Oberflächen durch hohe Pflegeleichtigkeit aus. Kunstleder aus PVC-Kunststoff punktet vor allem mit Langlebigkeit und steht somit für echte Qualität. Nähere Informationen erhalten Sie auf Anfrage.

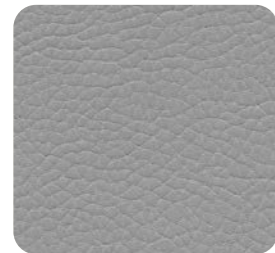

Silbergrau (F6461730)



Perle (F6461662)



Birke (F6461661)



Kiesel (F6461653)



Cashmere (F6461737)



Smoke (F6461660)



Kirsche (F6461665)



Mais (F6461706)



Limone (F6461657)



Royal (F6461710)

## Eigenschaften aller hier gezeigten Materialien:

- Nässe- und schmutzresistent
- Atmungsaktiv
- Wasserabweisend
- Blut- und urinbeständig
- Desinfektionsmittelbeständig
- Extrem strapazierfähig
- Umweltfreundlich und schadstofffrei
- Langlebig
- Schwerentflammbar (gemäß den Entzündungskriterien nach DIN EN 1021 Teil 1 + 2 und BS 5852 Crib 5\*)

# Softcover | Stoff



Konkurrenzlos sauber und gepflegt präsentieren sich diese Möbelstoffe. Das patentiert innovative System lässt Bakterien, Schmutz und Nässe keine Chance. Wunderschöne Dessins auf erstklassigen Stoffqualitäten bieten umfangreiche Kombinationsmöglichkeiten zwischen Möbel- und Dekorationsstoffen. Hier werden Markengarne aus Polyester FR oder Trevira CS verwendet. Nähere Informationen erhalten Sie auf Anfrage.

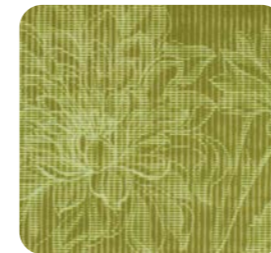

Grün, floral (Aurora 6520)



Blau, gestreift (Agon 5520)

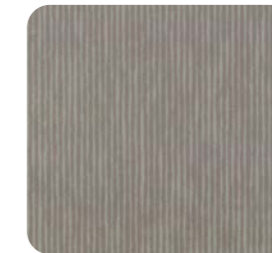

Grau, gestreift (Agon 8520)



Grau, gepunktet (Flint 8520)



Wiese (Mailo 6520)

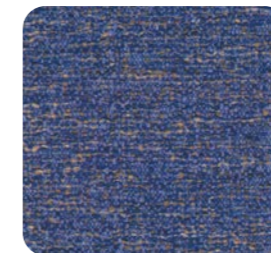

Meer (Mailo 5520)



Sand (Mailo 1521)

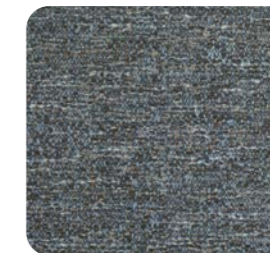

Stein (Mailo 8520)



Rose (Mailo 4520)

### 50-0818

Softcover für das Kopfteil Df für sentida Pflegebetten

### 50-0819

Softcover für das Fußteil Df für Betten mit Standardverlängerung\*

### 50-0820

Softcover für das Fußteil Df für Betten mit Expressverlängerung\*



\*beim sentida 7-i nur mit kopfseitigem CareBoard® kombinierbar



# ■ ■ wissner- ■ ■ bosserhoff

wissner-bosserhoff GmbH

Hauptstraße 4-6 | 58739 Wickede (Ruhr) | Deutschland  
Tel. +49 2377 784-0 | Fax -163 | info@wi-bo.de | wi-bo.de

# bigla care

Bigla Care AG

Bahnhofstrasse 4 | CH-3507 Biglen | Schweiz  
Tel.: +41 31 700 92 00 | info@bigla-care.ch | www.bigla-care.ch

